ANNUAIRE DES ASSOCIATIONS

Romarimontaines

Ville de Remiremont
1, place Christian Poncelet
88200 REMIREMONT

03.29.62.42.17
mairie@remiremont.fr
remiremont.fr

Jean-Benoît TISSERAND
Maire de Remiremont
Président de la Communauté de Communes de la Porte des Vosges Méridionales

La vie associative au cœur de Remiremont

Remiremont est forte de près de **200 associations,** toutes aussi diverses que passionnantes, qui **contribuent à faire vivre notre ville** au quotidien. Qu'elles soient culturelles, sportives, solidaires, de loisirs ou scolaires, ces associations sont bien plus que de simples structures : elles sont le **cœur battant** de notre communauté. Chaque jour, elles offrent aux habitants la possibilité de se rencontrer, d'apprendre, de créer, de partager et de s'engager.

Certaines de ces associations ont une **longue histoire** et font partie du patrimoine vivant de Remiremont. D'autres sont plus récentes, **nées de nouvelles initiatives ou de passions** émergentes, mais toutes ont leur place et leur rôle à jouer. Elles témoignent **de l'énergie et de la créativité** de nos habitants, et contribuent à construire une **ville dynamique et accueillante.**

Derrière chacune d'elles, **des bénévoles dévoués** consacrent leur temps et leur énergie pour proposer des activités variées, **transmettre leurs savoirs et créer du lien** entre les habitants. Ce sont eux qui rendent possibles les événements, les projets et les rencontres qui font vibrer notre ville. **Leur engagement est précieux et mérite d'être salué.**

Nous vous invitons à **découvrir ce monde associatif foisonnant.** N'hésitez pas à pousser les portes des associations, à participer à leurs activités et à partager vos talents et vos passions.

Remiremont est une ville qui vit grâce à ses associations et à ceux qui les animent. **Ensemble, continuons à faire de notre territoire un lieu où chacun peut trouver sa place, se réaliser et contribuer au bien-être collectif.**

SOMMAIRE

Édito 2

Liste des Associations 4

Sports 9

Loisirs, nature et patrimoine 19

Culture 25

Scolaires 33

Patriotiques 41

Sociales 44

Santé 50

Commerciales 53

Cultuelles 54

Clubs services 56

Chasse 58

Diverses 59

LISTE DES ASSOCIATIONS

Sportives

Aïkido-Club Romarimontain....10
A.S.A. des Vallées....10
A.A.P.P.M.A. Société des Pêcheurs à la Ligne Moselle-Moselotte de Remiremont....10
Association Pointes & Entrechats....10
A.V.P.R. Athlé Vosges Pays de Remiremont....11
Les Cavaliers de la Grange Puton....11
Club Nautique Romarimontain....11
Cercle d'Escrime Romarimontain....11
Club Dart'iste....12
Club Athlétique de Remiremont....12
Cercle de Karaté Remiremont....12
Choisy Model Club....12
Country Line Dancers....12
Danse Moderne Academy....12
Club de Pétanque "Les Abbesses"....13
Club de Gymnastique d'Entretien Evasion....13
La Frontière....13
Football Club Remiremont/Saint-Etienne....13
Football Féminin des Vosges Méridionales....14
Ensemble Basket Remiremont Le Thillot....14
Remiremont Judo....14
Remiremont Self-Défense....14
Haute-Vosges Badminton Club....15
Savate Club Hautes Vosges....15
Rugby Club Vosgien des 2 vallées....15
Remiremont Cyclotourisme et Plein air....15
Remiremont VTT....16
Tir Remiremont/Saint-Nabord....16
Tennis de Table Romarimontain....16
Spirro-Club Remiremont....16
Tennis-Club Remiremont....17
Zen Attitude....17
Triathlon Remiremont Olympique Club....17
U.S.F.E.N.F.P....17
Volley-Club Romarimontain....18
Twirling Club Remiremont....18
Hand-ball Club Romarimontain....18
Union Cycliste de Remiremont....18

Loisirs, nature et patrimoine

ACVI - Amicale Club des Voitures Italiennes....20
Les Amis de la Nature....20

Vivre en'Jeux Ludothèque et Animation....20
Bridge - Club de Remiremont....20
Association des Usagers du Centre Social de Remiremont....21
Club Vosgien....21
Comité des Fêtes Romarimontain....21
Le Fil d'Ariane....21
Comité de Sauvegarde du Fort du Parmont....22
De Fleurs en Feuilles....22
Corrévrots et Vaudés....22
F.L.A.C. « Fêtes, Loisirs, Animations, Culture » du Pays de Remiremont....22
Huitième Compagnie d'Airsoft....23
AD Créations....23
Lire et faire lire - Antenne de Remiremont....23
Si les Points m'étaient comptés....23
Scouts et Guides de France de Remiremont....24
Vosges - Loisirs - Vidéo....24

Culturelles

Compagnie Médiévale Habendum....26
Association Brass Band de Remiremont....26
Ensemble Vocal Eclats de Voix....26
Atelier du Boulev'arts....26
CERCLE Généalogique de langley - Antenne de remiremont....26
Association Univers l'Art....27
Le Carnaval Vénitien de Remiremont....27
Club Cartophile de Remiremont....27
Cercle Gourmand....27
Le Chœur des Abbesses....28
Cercle Philatélique et de Généalogie Romarimontain....28
Compagnie du Rideau....28
Ciném'Art Cades....28
Club des Mandolines de Remiremont....29
C.T.P.S. « Culture - Théâtre - Peinture - Sculpture »....29
Compagnie « Le Théâtre de l'Arlequin »....29
Jolie Panouille....29
Musique à Remiremont....30
Passeurs d'Émotions....30
Jeunesses Musicales de France....30
Pianissimo....30
L'Atelier....30
Société d'Histoire de Remiremont et de sa Région....31
R-Play Remiremont / PACCT....31
Orchestre d'Harmonie de Remiremont....31
Association Culturelle du Rhumont....31
La Culture par le Voyage....32
Université de la Culture Permanente....32
Ensemble Orchestral Les Accordés....32
Fo'rêver....32

Scolaires

Ass. Sportive Collège Charlet 34
Ass. Sportive Collège St-Joseph 34
Ass. Sportive Collège Christian Poncelet 34
Ass. Sportive Lycée A. Malraux 34
Ass. Sportive Lycée Prof. C. Claudel 35
Ass. Sportive Lycée Jeanne d'Arc 35
Foyer Socio Éducatif du Collège Christian Poncelet 35
Foyer Socio Éducatif du Collège Charlet 35
Foyer Socio Éducatif Institution Jeanne d'Arc 36
Foyer Socio Éducatif du Collège Privé Saint-Joseph 36
Maison des Lycéens Lycée Malraux 36
Maison des Lycéens Lycée C. Claudel 36
Ass. Trait d'Union 36
Ass. AM-STRAM-GRAM 36
Ass. des Parents d'Élèves de l'Enseignement Libre du Coll. Saint-Joseph et du Lycée Jeanne d'Arc 37
Ass. des Anciennes et Anciens Élèves de l'Institution Jeanne d'Arc 37
Ass. des Anciens Élèves du Collège Saint-Joseph 37
Organisme de Gestion de l'École Catholique Saint-Romaric Saint-Joseph 37
Ass. des Parents d'Élèves de l'École Saint-Romaric 37
Organisme de Gestion Inter-Établissements Catholiques de Remiremont 37
Amicale du Personnel du Lycée Camille Claudel 38
Ass. du Secteur Tertiaire de Béchamp 38
Ass. des Techniciens Supérieurs du Lycée André Malraux 38
Amicale du Personnel du Collège Charlet 38
Amicale du Personnel du Lycée André Malraux 38
Ass. des Parents d'Élèves de l'École de La Maix 38
Ass. des Parents d'Élèves de l'Enseignement Public du Canton de Remiremont 39
Ass. des Anciens Élèves des Lycées de Remiremont 39
Ass. À Vol d'Oiseau 39
Ass. "Les Amis de Jules" 39
Ass. des Amis du Centre de Documentation et d'Animation Pédagogiques 39
Ass. USEP Circonscription de Remiremont 40
Conseil de Parents d'Élèves F.C.P.E. de Remiremont 40
Ass. des Parents d'Élèves Indépendants du District de Remiremont 40
Ass. En Avant Révillon 40

Patriotiques

Amicale des Anciens d'Afrique du Nord - AFN 42
Amicale Vosgienne des Anciens des Transmissions 42
Amicale des Anciens Légionnaires et Coloniaux de Remiremont et des Environs 42
Légion Vosgienne des Anciens Combattants 42
Société d'Entraide de la Légion d'Honneur - Comité de Remiremont 42
Association des Amis de la 36ème Division d'Infanterie US du Taxax 42
Comité de Liaison des Anciens Combattants Victime de Guerre "A.C.V.G." et Sociétés Patriotiques 43
408ème Section des Médaillés Militaires de Remiremont 43
Ordre National du Mérite - Comité de Remiremont 43
Union des Anciens Combattants - Antenne de Remiremont 43

Sociales

Les Restos du Cœur 45
Secours Catholique - Équipe de Remiremont..... 45
Croix Rouge Française - Antenne de Remiremont..... 45
St Vincent de Paul..... 45
Mission Locale du Pays de Remiremont et ses Vallées..... 45
France Services Pays de Remiremont..... 45
Association Relais Emploi Service - A.R.E.S..... 46
L'Accueil..... 46
Comité d'Accueil des Anciens de Remiremont..... 46
Club Les Bruyères..... 46
Association pour le Don du Sang Bénévole à Remiremont et Environs..... 46
Association pour la Visite des Malades des Établissements Hospitaliers - V.M.E.H..... 47
Association de Gestion d'Animation et de Coordination pour l'Insertion - G.A.C.I..... 47
Association des Conjoints Survivants Parents d'Orphelins des Vosges..... 47
Association des Femmes dans la Ville..... 47
Association Les Cimes Argentées..... 47
Association S.O.S. Enfants du Divorce..... 47
Ensemble pour tous..... 48
Association Bibliothèque de l'Hôpital de Remiremont..... 48
A.V.S.E.A. - Comité de Remiremont Coup de Pouce..... 48
Association « Les Femmes du Fleuve »..... 48
Les Blouses Roses Animation Loisirs à l'Hôpital - ALH Comité de Remiremont..... 48
Maison aux Mille Malices..... 48
Association Les Amis du Châtelet..... 49
Association « Mathilde et des Amis... Autisme et Cie »..... 49
Groupe Local Asil'Accueil 88..... 49
Femmes En-Vie..... 49
AVSEA - Groupe d'Entraide Mutuelle (GEM)..... 49

Santé

Association pour la Défense, le Maintien de l'Amélioration de la Maternité de Remiremont - ADEMAT..... 51
Association des Professionnels Libéraux de la Santé de la Région de Remiremont..... 51
Réseau Activité Physique Santé du Pays de Remiremont et de ses Vallées..... 51
Association des Manipulateurs du Centre Hospitalier de Remiremont - A.M.C.H.R..... 51
Association PED-RO Pédiatrie Remiremont..... 51
Association d'Urologie de Remiremont - A.U.R..... 51
Association GEISHA - Groupe d'Etude et d'Interventions en Systémie Humaine Appliquée..... 52
ESIDR'EX Etudiants en Soins Infirmiers de Remiremont Exceptionnels..... 52
CPTS du Massif Vosgien - Communauté Professionnelle Territoriale de Santé du Massif Vosgien..... 52
Amicale de l'École d'Infirmières de Remiremont..... 52
Amicale des Hospitaliers du Pays de Remiremont..... 52

Commerciales

Remiremont La Volont'R..... 53
Groupement de Garage de Remiremont - G.G.R..... 53

Cultuelles

Association Cultuelle de l'Église Protestante Unie de Remiremont..... 55
Association Culturelle et Cultuelle des Musulmans de Remiremont et de ses environs..... 55
Association Cultuelle Israélite de Remiremont..... 55
Aumônerie de l'Enseignement Public..... 55

De Service

Lion's Club de Plombières Remiremont..... 57
Kiwanis Club de Remiremont..... 57
Rotary-Club de Remiremont..... 57
Table Ronde Française N° 256..... 57
Club 41 de Remiremont..... 57

De Chasse

Société de Chasse la Saint-Hubert de Remiremont..... 58
Amicale Romarimontaine des Chasseurs..... 58

Diverses

Amicale des Sapeurs Pompiers de Remiremont..... 60
Association des Jeunes Sapeurs Pompiers du Corps Intercommunal du Secteur de Remiremont..... 60
Restaurant Administratif des Services Fiscaux de Remiremont..... 60
Union Locale des Retraités C.F.D.T. de Remiremont et de ses Environs - U.L.R..... 60
Association pour la Sauvegarde du Site des Genêts..... 60
Association des Grands Jardins..... 60
Association Classe 62 de Remiremont..... 61
Association Chrono Sports 88..... 61
Association de Défense des Dirigeants de P.M.E. - ADD/PME..... 61
Amicale des Prud'Hommes de Remiremont..... 61
Association La Pensée Sauvage..... 61
L'Échapée - Habitat Participatif Remiremont..... 61
Groupe de Remiremont d'Amnesty International..... 61
Ligue des Droits de l'Homme Section de Remiremont..... 62
Association Sourires du Sikkim..... 62
Association pour la Pratique de la Détection de Loisirs et pour la Protection du Patrimoine Archéologique 62
Association d'Aide aux Jeunes Voyageurs - A.A.J.V..... 62
Association Les Coyotes..... 62
Centre de Promotion du Patrimoine Vosgien..... 62
Association Didi Bahini..... 63
Chats sans Famille..... 63
Association Française des Victimes ONE SHOT..... 63
Radio des Ballons..... 63
Association CHYR..... 63
Association Art'Nimal..... 63
Délégation Miss Lorraine pour Miss France..... 63

Associations Sportives.

AÏKIDO-CLUB ROMARIMONTAIN

Président : André THOMAS

Développement de l'Aïkido et arts martiaux affinitaires, développement des arts énergétiques et martiaux chinois.

Siège :
24 rue Paul Doumer
88200 REMIREMONT
Correspondance :
5 Derrière Chaumont
88200 SAINT-NABORD

03 29 62 00 12 - 06 26 23 35 26
andrethomas88200@gmail.com
Aïkido Adulte : 120€ - Aïkitaiso : 90€
Qi Gong : 120€ - Enfant : 90€
Aoyamadojo : 120€

A.S.A DES VALLÉES

Président : Jean-Michel MARTIN

Organisation et développement de la pratique du sport automobile sous l'égide et le contrôle de la FFSA. Organisation d'épreuves sportives.

5 place du Batardeau
88200 REMIREMONT

03 29 62 26 33 - 06 09 25 53 60
asavallees@wanadoo.fr
https://asadesvallees.sitew.fr/
Licence : de 41€ à 1535€
Cotisation : de 20€ à 40€

A.A.P.P.M.A. SOCIÉTÉ DES PÊCHEURS A LA LIGNE MOSELLE- MOSELOTTE DE REMIREMONT

Président : Alain MANGEL

Protection du patrimoine piscicole et du milieu aquatique. Lutte contre la pollution et le braconnage. Pratique et développement de la pêche à la ligne.

14 rue du Puit de Roches
88200 SAINT-ÉTIENNE-LES-REMIREMONT

03 29 23 04 98 - 06 14 90 12 73
alainmangel@orange.fr
Adulte : 82€ - Carte interfédéral : 100€
Femme : 35€ - Moins de 18 ans : 20€
Moins de 12 ans : 6€ - Carte vacances : 33€

ASSOCIATION POINTES & ENTRECHATS

Présidente : Ophélie DEMANGEL-LEBOEUF

Enseignement de la danse classique pour adultes et enfants, débutants et confirmés par des professeurs diplômés, et d'autres danses selon les disponibilités.

Espace Belvédère
3 rue des Étangs Baguette
88200 REMIREMONT

06 13 32 01 90
pointesetentrechats@gmail.com
Pointes et entrechats

A.V.P.R (ATHLÉ VOSGES PAYS DE REMIREMONT)

Président : Pierre BERETTA

Pratique et développement de l'athlétisme : découverte, initiation, compétition, loisirs, course hors stade, trail et marche nordique.

Stade de Béchamp
88200 REMIREMONT

03 29 62 29 75 - 06 26 77 19 73
berettany@orange.fr
Athlé Vosges Pays de Remiremont
125€

LES CAVALIERS DE LA GRANGE PUTON

Présidente : Laure CERHAK

Organisation de concours hippiques et enseignement de l'équitation.

La Grange Puton
Route d'Hérival
88200 REMIREMONT

03 29 62 52 73 - 06 79 89 75 96
lcerhak@yahoo.fr
Licence : - de 18 ans : 25€ / + de 18 ans : 36€
- de 10 ans : 50€ / 11-15 ans : 60€
16 ans et + : 68€

CLUB NAUTIQUE ROMARIMONTAIN

Président : Stéphane ROEHRIG

Pratique des différentes disciplines de la Fédération Française de Natation au travers d'entraînements destinés à préparer les diplômes de la FFN et ses compétitions.

Centre Aquatique
75 faubourg du Val d'Ajol
88200 REMIREMONT

03 29 62 43 21
natation.remiremont@gmail.com
Club Nautique Romarimontain
Compétition 1er adhérent : 150€
Compétition 2ème adhérent : 135€
Loisir 1er adhérent : 120€
Loisir 2ème adhérent : 105€

CERCLE D'ESCRIME ROMARIMONTAIN

Présidente : Laetitia HOPFNER

Pratique et développement de l'escrime à l'épée. Sport pour tous.

Siège :
24 rue Paul Doumer
88200 REMIREMONT
Correspondance :
26 rue de la Dermanville
88200 RUPT-SUR-MOSELLE

06 14 08 16 12
escrime.remiremont@gmail.com
Cercle d'Escrime de Remiremont
Entre 130€ et 240€

CLUB DART'ISTE

Président : Frédéric GROSJEAN

Pratique et promotion du jeu de fléchettes traditionnelles à pointes acier.

8 rue des Capucins
88200 REMIREMONT

06 86 33 57 63 - 06 30 99 49 46
fredgrosjean05@gmail.com
jeanmichel.aptel@sfr.fr
Senior : 52€ / Junior : 19,50€

CERCLE DE KARATÉ DE REMIREMONT

Président : Arnaud VALENTIN

Pratique du karaté.

Siège :
Rue Paul Doumer
88200 REMIREMONT
Correspondance :
5 rue de la Fourer
88200 SAINT-ÉTIENNE-LES-REMIREMONT

06 87 09 36 40
ckremiremont@gmail.com
16 ans et plus : 100€ / - de 16 ans : 80€

COUNTRY LINE DANCERS

Président : Thierry SCHWARTZ

Pratique de la danse country.

10 route de Bussang
88200 REMIREMONT

06 74 92 04 60
country.line.dancers88@gmail.com
90€

CLUB ATHLÉTIQUE DE REMIREMONT

Président : Dany KAMPF

Remise en forme, pratique de la musculation. Machines cardio-training.

22 rue Paul Doumer
88200 REMIREMONT

07 82 76 32 04 - 06 08 62 71 53
Adulte : 75€ / Étudiant : 45€

CHOISY MODEL CLUB

Président : Richard SAMPIETRO

Pratique de la voiture radio-commandée (loisirs, compétiton).

Rue des Vieux Moulins
ZA de Choisy
88200 REMIREMONT

03 29 24 10 83
Adulte : 60€ / 1 adulte et 1 enfant : 72€

DANSE MODERNE ACADEMY

Président : Daniel N'DAO

Pratique de la danse, en allant du moderne au jazz, du hip-hop à la danse afro, en passant par le lyrical et le street commercial.

7 rue du Canton
88200 REMIREMONT

03 29 25 69 59 - 06 58 65 65 20
contact.dma88@gmail.com
Danse Moderne Academy
80€/an - 1er cours offert

CLUB DE PÉTANQUE LES ABBESSES

Président : Michel VILLEGER

Pétanque et jeu provençal.

Siège :
Mairie de Remiremont
1 place Christian Poncelet
88200 REMIREMONT
Correspondance :
10 bis Ranfaing
88200 SAINT-NABORD

06 83 86 29 94
michelvilleger88@gmail.com
Senior : 30€ / Junior : 13€
Cadet - Minime : 8€

CLUB DE GYMNASTIQUE D'ENTRETIEN EVASION

Présidente : Lise SCHNEIDER

Promotion de la gymnastique d'entretien à travers des cours fitness, stretching, yin yoga...

Rue Paul Doumer
88200 REMIREMONT

remiremont.clubevasion@gmail.com
Club Evasion Remiremont
https://gymentretienevasion.comiti-sport.fr/
Adhésion : 110€ / + 15€ par activités choisies

LA FRONTIERE

Présidente : Charlotte VOINSON

Gymnastique artistique filles et garçons. Gymnastique acrobatique. Baby gym et éveil gymnique. TeamGym.

Mairie de Remiremont
1 place Christian Poncelet
88200 REMIREMONT

club@gymlafrontiere.fr
Gym La Frontière
https://www.gymlafrontiere.fr/

FOOTBALL CLUB REMIREMONT SAINT-ETIENNE (RSE FC)

Président : Christian THIRIAU

Pratique et développement du football.

Mairie de Remiremont
1 place Christian Poncelet
88200 REMIREMONT

06 81 38 69 31
rsefc.foot@gmail.com - christian.thiriau@orange.fr
RSE Football Club

FOOTBALL FÉMININ DES VOSGES MÉRIDIONALES

Co-Président(s) : Ahmed ALIA - Christian THIRIAU - Adeline HANS

Pratique du football spécialement pour les femmes et les filles.

Mairie de Remiremont
1 place Christian Poncelet
88200 REMIREMONT

06 35 96 15 25
ffvm.officiel@gmail.com
FFVM

ENSEMBLE BASKET REMIREMONT - LE THILLOT

Président : Eliot RICHARD

Enseignement et pratique du basket-ball en loisirs et en compétition.

Mairie de Remiremont
1 place Christian Poncelet
88200 REMIREMONT

07 82 36 93 16
basketremiremontlethillot@gmail.com
Ensemble Basket Remiremont Le Thillot EBRT
https://ensemblebasketremiremont.sitew.org/
De 95€ à 127€ selon la catégorie

REMIREMONT JUDO

Présidente : Nathalie FERRY

Pratique du judo. Jujitsu à partir de 6 ans jusqu'aux adultes. Taïso.
Éveil judo 4-5 ans.

Mairie de Remiremont
1 place Christian Poncelet
88200 REMIREMONT

06 82 92 10 58
nathalie.ferry88@gmail.com
Remiremont Judo
Licence : 40€
Cotisation annuelle : Baby-judo : 75€
Taïso / Judo : 125€

REMIREMONT SELF-DÉFENSE

Président : Mikaël THIRION

Prépare le pratiquant à la self-défense dans toutes les situations, face à un ou plusieurs individus.

9 chemin des Capucins
88200 REMIREMONT

06 14 88 25 76
thirion.mikael@orange.fr
Remiremont Self-Défense
120€/an

HAUTES-VOSGES BADMINTON

Président : Lionel HEMME

Entraînements, compétitions et loisirs.
École de badminton dès 8 ans.

Siège :
Mairie de Remiremont
1 place Christian Poncelet
88200 REMIREMONT
Correspondance :
14 b rue des Rosiers
88200 REMIREMONT

06 56 73 95 47
rbc.remiremont@gmail.com
Remiremont Badminton Club - RBC
Adulte compétition : 90€
Adulte loisirs : 65€
- de 18 ans : 75€

SAVATE CLUB HAUTES-VOSGES

Président : Raoul GONCALVES

Enseignement de la savate boxe française.

Siège :
Mairie de Remiremont
1 place Christian Poncelet
88200 REMIREMONT
Correspondance :
262 rue de la Moselotte
88290 SAULXURES-SUR-MOSELOTTE

06 80 65 14 29
savate-club-hautes-vosges@outlook.fr
Savate Club Hautes Vosges
8-16 ans : 65€ / Adulte : 90€

RUGBY CLUB VOSGIEN DES 2 VALLÉES

Président : Cyril BALLAND

Pratique du rugby.

38 ZI Le Vélodrome
88200 SAINT-ÉTIENNE-LES-REMIREMONT

06 24 56 95 23
rc2vrugby@gmail.com
RC2V
Jeune : 70€ / Senior : 120€

REMIREMONT CYCLOTOURISME ET PLEIN AIR

Présidente : Claude BITTNER

Pratique et initiation au cyclotourisme par des randonnées sur route toute l'année. Parcours prévus de mars à fin novembre.

Mairie de Remiremont
1 place Christian Poncelet
88200 REMIREMONT

06 52 58 80 01
cbittner@wanadoo.fr
https://www.rcpa.fr/
Licence : entre 43€ et 118€
Adhésion : 12€

REMIREMONT VTT

Président : Sébastien LARGENTIER

VTT - trial - rando et compétitions. École VTT labellisée Fédération Française de Cyclisme - Formation des Jeunes. Cyclo sportif (route). Handisport (sortie tandem).

Siège :
Mairie de Remiremont
1 place Christian Poncelet
88200 REMIREMONT
Correspondance :
7 rue de Peuxy
88200 SAINT-NABORD

07 70 39 12 52
webremiremontvtt@gmail.com
https://remiremontvtt.fr/
Remiremont VTT
Licence : de 57€ à 218€
Cotisation : 32€

TIR REMIREMONT SAINT-NABORD

Président : Alain SEIBERT

Développer le tir sportif dans les disciplines en vigueur à la Fédération Française de Tir.

4 rue des Trois Sapins
88200 SAINT-NABORD

06 82 04 93 13
tir.saintnabord.remiremont@gmail.com
De 80€ à 145€

TENNIS DE TABLE ROMARIMONTAIN

Président : Jean-Paul GUIMBERT

Pratique du tennis de table en compétitions et en loisirs.

Stade de Béchamp
88200 REMIREMONT

06 76 52 32 38
jean-paul.guimbert@wanadoo.fr
Adulte : 50€ / Junior et cadet : 42€
Benjamin et minime : 35€
Loisirs : 40€

SPIRRO-CLUB REMIREMONT

Président : Olivier GEORGES

Promotion et développement de l'activité subaquatique : plongée, apnée, ainsi que toutes les activités de la Fédération Française d'Études et de Sports Sous-marins.

Mairie de Remiremont
1 place Christian Poncelet
88200 REMIREMONT

spirroclubremiremont@gmail.com
Spirroclub
https://spirroclubremiremont.vpdive.com
De 50€ à 150€

TENNIS CLUB REMIREMONT (TCR)

Présidente : Muriel GRANDJEAN

Pratique du tennis loisir et compétition. École de tennis. Centre d'Entraînement. Centre de compétition. Initiation adultes. Mini-tennis à partir de 3 ans. Tennis Santé.

Siège :
2 chemin de l'Épinette
88200 REMIREMONT

06 87 62 91 01
muriel.grandjean@outlook.com
http://www.club.fft.fr/tc-remiremont/
Tennis Club Remiremont
Contacter le club
Location horaire possible

U.S.F.E.N.F.P.

Président : Michel DEPECKER

Fédération des activités physiques et sportives pour tous les enseignants et de la fonction publique. USFEN-FP 88 propose des loisirs variés à caractère sportif, accessibles à tous.

Lycée Malraux
88200 REMIREMONT

07 81 55 28 57
michel.depecker@gmail.com

ZEN ATTITUDE

Présidente : Sabrina LAMBOLEZ

Gymnastique douce, équilibre, retrouver une souplesse articulaire due à des prothèses, sous forme de rééducation. Pour un public à mobilité réduite, en surpoids et diabétique.

14 Grande Rue
88160 LE MÉNIL

06 74 81 27 33
sabrina.lambolez@orange.fr

TRIATHLON REMIREMONT OLYMPIQUE CLUB

Président : Patrice GARD

Pratique du Triathlon, Duathlon, Aquathlon et Run&Bike toutes distances. École de triathlon labellisée Fédération Française de Triathlon.

100 route de Franould
88200 DOMMARTIN-LES-REMIREMONT

06 87 53 91 30
triathlon.remiremont@gmail.com
triathlon-remiremont.fr
Triathlon Remiremont Olympique Club
Adulte : 140€ - Enfant : 60€

VOLLEY CLUB ROMARIMONTAIN

Président : Etienne VIRY

Formation et pratique du volley-ball. École de volley à partir de 10 ans. Pratique du volley-ball :

- En championnat GRAND-EST M13 à M18 féminin et masculin.
- En loisirs VOSGES féminin et masculin (mixte)
- En compétition ligue GRAND-EST Pré-nationale séniors masculins.

96 rue Charles de Gaulle
88200 REMIREMONT

06 37 04 43 32
volleyclubremiremont@gmail.com
Volley Club Remiremont
Volley_club_remiremont
M11, M13, M15 : 90€
M18, M21 : 115€
Adultes : 125€
Loisirs : 95€

HAND-BALL CLUB ROMARIMONTAIN

Présidente : Sonia Da Silva

Pratique du Hand-ball, loisirs et compétition.

Mairie de Remiremont
1 place Christian Poncelet
88200 REMIREMONT

06 31 00 23 39
hbcr.remiremont@gmail.com
https://www.handballremiremont.fr/
https://www.facebook.com/handballRemiremont
Tarif sur le site internet

TWIRLING CLUB DE REMIREMONT

Présidente : Betty MAILLARD

Développer parmi la jeunesse féminine et masculine la technique du twirling bâton, l'éducation physique, la gymnastique et la danse.

8 Les Chalets
88510 ELOYES

06 16 59 54 59
twirlingclubremiremont88200@gmail.com
Twirling Club Remiremont

UNION CYCLISTE DE REMIREMONT (UCR)

Présidente : Françoise LEMARE

Organisations d'épreuves sous l'égide de la Fédération Française de Cyclisme ou de l'UFOLEP.
Pratique du cyclisme traditionnel, école de cyclisme, route, cyclo-cross, VTT...

Siège :
Mairie de Remiremont
1 place Christian Poncelet
88200 REMIREMONT
Correspondance :
13 route du Bois du Pin
88120 LE SYNDICAT

06 15 22 84 85 (en soirée jusqu'à 22h)
francoiselemare@yahoo.fr
UCR
Tarif de la Fédération Française de Cyclisme

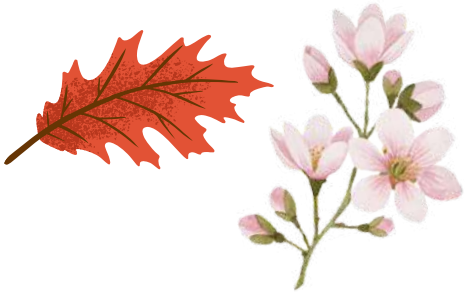

Associations De loisirs, nature et patrimoine

ACVI - AMICALE CLUB DES VOITURES ITALIENNES

Président : Franck MEUNIER

Rassembler les passionnés de voitures italiennes anciennes et sportives.

EUROPUB
4 impasse du Canal
88200 REMIREMONT

06 64 52 12 83
franck1750@icloud.com
https://ralemynavyzora.sitew.fr/
ACVI
20€

VIVRE EN'JEUX LUDOTHÈQUE ET ANIMATIONS

Président : Christophe BOUCHET
Chargée de développement : Amandine CAMELIN

Favoriser l'insertion professionnelle d'un public en situation d'exclusion. Proposer et animer des actions à caractère éducatif, culturel et professionnel.

Espace Belvédère
3 rue des Étangs Baguette
88200 REMIREMONT

07 49 60 64 10
acamelin.vej@gmail.com
https://www.vivreenjeux.fr/
Vivre En'Jeux

LES AMIS DE LA NATURE

Présidente : Jacqueline BOUVIER

Tourisme social : Chalet / refuge pouvant accueillir des familles ou randonneurs.
49 couchages, cuisine à disposition.
Randonnées pédestres, ski et raquettes.
Défense de l'environnement.
Qi-gong / Tai-chi, danse libre, marche.

Siège :
Mairie de Remiremont
1 place Christian Poncelet
88200 REMIREMONT
Correspondance :
124 B route de Xennois
88200 REMIREMONT

03 29 22 99 93 (renseignements)
03 29 34 69 08 (réservations)
03 29 24 36 47 (chalet)
christiane.chat@orange.fr
http://www.amisnatureremiremont.org
Adulte : 19€ - 16-21 ans : 15€ - 6-15 ans : 6€
- de 6 ans : gratuit

BRIDGE CLUB DE REMIREMONT

Président : Alain FLEURENCE

Pratique du bridge. Le club est affilié à la Fédération Française de Bridge.

8 bis place Jules Méline
88200 REMIREMONT

06 83 08 20 05
alain.fleurence@hotmail.fr
40€

ASSOCIATION DES USAGERS DU CENTRE SOCIAL DE REMIREMONT

Présidente : Michelle TISSERANT

Participer à l'animation courante du Centre Social et de la Ville de Remiremont.

Centre Social
4 place Christian Poncelet
88200 REMIREMONT

03 29 62 12 86
centre.social@remiremont.fr
Association des usagers
du centre social de Remiremont

CLUB VOSGIEN

Président : Robert JACQUOT

Création et entretien d'itinéraires de randonnées pédestres. Organisation de randonnées. Protection de la nature, du patrimoine et des paysages. Éditions de cartes et de guides, y compris la revue trimestrielle *"Les Vosges"* ainsi que la revue *"Les Cols Buissonnière"*.

13 rue de la Paltrée
88200 REMIREMONT

03 29 62 25 73 - 06 82 45 44 86
robert.jacquot007@orange.fr
https://www.clubvosgienremiremont.fr/
20€ ou 35€ pour un couple

COMITÉ DES FÊTES ROMARIMONTAIN

Président : Vincent MARTIN

Favoriser le rayonnement de la commune par l'organisation ou la participation aux fêtes, repas et autres animations tant sur le territoire de la commune qu'à l'extérieur.

1 impasse de Fosse
88200 SAINT-NABORD

06 21 49 20 22
president.cfremiremont@gmail.com
https:/www.comitedesfetesremiremont.fr/
Comité des Fêtes de Remiremont

LE FIL D'ARIANE

Présidente: Marie-Claire CLOSSE

Réalisation de travaux de patchwork. Organisation d'expositions et de stages.

36 rue de l'Usine
88220 RAON-AUX-BOIS

06 66 60 35 37
mclossem@gmail.com

COMITÉ DE SAUVEGARDE DU FORT DU PARMONT

Président : Jean-Pierre ANDREUX

Restauration du Fort dans l'esprit "Séré de Rivières" en concertation avec différents partenaires. Ouverture dans les conditions définies par la convention "Mairie-Association du 5/10/2017". Organisation de manifestations et animations sur le site.

16 rue du Champ Renard
88200 REMIREMONT

03 29 62 33 93 - 07 81 27 40 86
andreux.jeanpierre@free.fr
Fort du Parmont
20€

DE FLEURS EN FEUILLES

Présidente : Véronique MILLOTTE

Soutien et réalisation d'actions pour créer un centre de découverte de la nature et des gîtes PANDA pour personnes en situation de handicap, développement du tourisme vert, promotion de l'écriture, de la lecture et du dessin. Favoriser la connaissance et le respect du patrimoine naturel par l'édition et la diffusion de livres.

Grange de la Motte
88200 REMIREMONT

03 29 23 06 17
alain.veronique.millotte@gmail.com
http://de-fleurs-en-feuilles.org/
Membre adhérent : 16€ - Bienfaiteur : 32€

CORRÉVROTS ET VAUDÉS

Président : Pascal ANDRÉ

Développement du folklore local (musiques et danses) au niveau national et international. Animations et festivals, spectacles et défilés.

Mairie de Remiremont
1 place Christian Poncelet
88200 REMIREMONT

03 29 23 31 88
correvrots.vaudes@wanadoo.fr
Groupe Folklorique "Les Corrévrots et Vaudés" de Remiremont
Adulte : 10€ - Enfant : 5€

F.L.A.C

"FÊTES, LOISIRS, ANIMATIONS, CULTURE"

Présidente : Françoise VALENTIN

Organisation, coordination et promotion de fêtes, manifestations et animations diverses. Participation à l'organisation et à la réalisation de ces événements, ainsi qu'au soutien d'autres associations lors de leurs manifestations.

14 rue du Canton
88200 REMIREMONT

06 83 30 99 53
francoisebez@yahoo.fr

HUITIÈME COMPAGNIE D'AIRSOFT

Président : Cyril DUMOULIN

Organisation de parties de jeu de rôle grandeur nature, reproduction de scénario de combat mettant en œuvre des répliques "airsoft" et gestion des besoins inhérents à cette activité.

8 bis faubourg d'Alsace
88200 REMIREMONT

06 29 44 66 06
compagnie.airsoft@outlook.fr
Adulte : 300€ - Moins de 18ans : 150€

AD CRÉATIONS

Présidente: Annie NUVOLONI

Création, conception, confection et invention pour permettre la vente dans différentes manifestations.

38 rue de la Courtine (porte 696)
88200 REMIREMONT

07 61 14 07 79
annie.javid2012@gmail.com

LIRE ET FAIRE LIRE

ANTENNE DE REMIREMONT

Responsable : Lydia ANIKINOW

Objectif éducatif et culturel qui s'inscrit dans les priorités relatives au développement de la lecture et de la maîtrise de la langue du Ministère de l'Éducation Nationale. Participation à la promotion de la littérature jeunesse auprès des enfants et de la découverte de notre patrimoine littéraire. Objectif d'échange intergénérationnel destiné à favoriser la rencontre et le dialogue entre des enfants et des retraités.

3 B avenue Julien Méline
88200 REMIREMONT

06 85 65 77 13
lydia.anikinow@laposte.net

SI LES POINTS M'ÉTAIENT COMPTÉS

Présidente : Anne THIERY

Réalisation de travaux aux aiguilles. Organisation d'expositions et de stages.

Siège :
Mairie de Remiremont
1 place Christian Poncelet
88200 REMIREMONT
Correspondance :
3 Pont Jeanson
88370 BELLEFONTAINE

03 29 37 22 43 - 06 44 99 11 39
sylvainthiery@orange.fr
15€

SCOUTS ET GUIDES DE FRANCE DE REMIREMONT

Présidente : Delphine SCHEER

Jeu d'action éducatif qui favorise la progression personnelle, la vie dans la nature, l'éducation par l'action, l'engagement et le respect des autres, ainsi que la vie en équipe et la participation démocratique.

2 passage Bergerot
88200 REMIREMONT

06 79 12 20 78
scouts.remiremont@gmail.com
Groupe Scouts et Guides de France de Remiremont
De 23€ à 139€

VOSGES LOISIRS VIDÉO

Président : Jean-Yves BARLIER

Formation à l'image, au montage, à l'écriture de scénarios et à la réalisation multimédia, tout en préservant la mémoire et le savoir-faire de la région, en diffusant largement ses contenus via la Web TV « touteslesvosges » et en réalisant captations de spectacles et reportages.

1 bis faubourg du Val d'Ajol
88200 REMIREMONT

06 81 83 56 61
jean.yves@label-images.net
https://www.touteslesvosges.fr/
Toutes les Vosges
Cotisation annuelle : 10€ par personne / 15€ pour un couple

Associations culturelles

COMPAGNIE MÉDIÉVALE HABENDUM

Président : Frédéric DRON

Organisation et / ou participation à des évènements et animations en lien avec l'histoire médiévale.
Promotion et pratique de la reconstitution historique médiévale. Perpétuer et promouvoir la fête du Serment de la Franche Pierre à Remiremont.

Mairie de Remiremont
1 place Christian Poncelet
88200 REMIREMONT

06 83 54 20 27
compagnie.habendum@gmail.com
Habendum

ENSEMBLE VOCAL "ÉCLATS DE VOIX"

Présidente : Nadège PILLOD-GAILLOT

Pratique du chant choral amateur, avec préparation, répétitions et exécutions de concerts publics dans l'Est de la France en collaboration ou non avec d'autres ensembles musicaux, qu'ils soient vocaux ou instrumentaux.

Mairie de Remiremont
1 place Christian Poncelet
88200 REMIREMONT

06 73 79 24 98
nadege.pillod@gmail.com
Ensemble Vocal "Éclats de Voix"

BRASS BAND DE REMIREMONT

Président : Stéphane HOUILLON

Orchestre composé de Cuivres et Percussions de type britannique. Organisation et participation à des concerts et animations. Organisation de stages.

18 rue du Capitaine Flayelle
88200 REMIREMONT

06 03 03 01 09
p-marie.budelot@ccpvm.fr

ATELIER DU BOULEV'ARTS

Présidente : Marie N'DIAYE

Initiation aux arts plastiques et perfectionnement.

Espace Belvédère
3 rue des Étangs Baguette
88200 REMIREMONT

03 29 23 20 06 - 06 83 52 29 04
Atelier du Boulev'Arts Remiremont
Adulte : 165€ - Jeune : 140€

CERCLE GÉNÉALOGIQUE DE LANGLEY - ANTENNE DE REMIREMONT

Présidente : Simone REMY-CHAPLAIN

cgle88@orange.fr
https://langley-epinal-genealogie.com/

ASSOCIATION UNIVERS L'ART

Présidente : Catherine FRERE

Promotion et diffusion de la création artistique contemporaine pluridisciplinaire, sensibilisation aux pratiques artistiques, contribution au décloisonnement des publics et à la rencontre interculturelle.

29 bis Boulevard Thiers
88200 REMIREMONT

06 05 74 81 45
sylviecamara863@gmail.com
15€

CLUB CARTOPHILE DE REMIREMONT

Président : Jean-Claude ROHMENTER

Étude et recherche de tous documents (cartes postales, livres, factures, documents, affiches, revues...) sur Remiremont et ses deux vallées. Collections complémentaires : télécartes, plaques de muselets de champagne

17 rue des Prêtres
88200 REMIREMONT

03 29 62 26 05 - 06 30 94 33 15
jeanclaude.rohmenter@orange.fr
15€

LE CARNAVAL VÉNITIEN DE REMIREMONT

Présidente : Isabelle GURY

Spectacle de rue, carnaval populaire de style vénitien, concerts, expositions, participation à la vie culturelle et artistique de la Ville.

Siège :
Mairie de Remiremont
1 place Christian Poncelet
88200 REMIREMONT
Correspondance :
68 lieu-dit Croslières
70220 FOUGEROLLES-SAINT-VALBERT

06 99 67 17 13
isabelle_gury@bbox.fr
https://carnavalvenitienremiremont.fr/
Carnaval Vénitien de Remiremont
15€

CERCLE GOURMAND

Président : Fabien KINET

Promotion du patrimoine culinaire local et notamment le Pâté de Truite des Abbesses de Remiremont.

Mairie de Remiremont
1 place Christian Poncelet
88200 REMIREMONT

cerclegourmandremiremont@gmail.com
Cercle Gourmand Remiremont

LE CHŒUR DES ABBESSES

Présidente : Dominique REICHERT-MILLET

Pratique du chant choral, participation et organisation de concerts.

Mairie de Remiremont
1 place Christian Poncelet
88200 REMIREMONT

06 72 42 19 61
dominique.reichert.millet@gmail.com
https://www.choeurdesabbesses.fr/
Chœur des Abbesses - Remiremont
40€

CERCLE PHILATÉLIQUE ET DE GÉNÉALOGIE DE REMIREMONT ET DES ENVIRONS

Président : Daniel GARAT

Connaissance, développement et échange de timbres de la philatélie. Aide à la création de son arbre, recherche et accompagnement de la généalogie.

Mairie de Remiremont
1 place Christian Poncelet
88200 REMIREMONT

06 87 12 01 46
daniel.garat@gmail.com
Adulte : 25€ - Enfant : 10€

COMPAGNIE DU RIDEAU

Président : Rodolphe VIE

Création et diffusion de spectacles vivants afin de promouvoir cette activité d'expression, diffusion entre tous ses membres des techniques et des connaissances dans le domaine du théâtre, organisation de manifestations et toutes initiatives pouvant aider à la promotion du théâtre.

10 rampe de l'Ecolâtrie
88200 REMIREMONT

06 20 46 47 01
rodolphe.vie@hotmail.com
La Compagnie du Rideau
10€

CINEM'ART CADES

Présidente : Cécile MARCHOCKI

Promotion d'une programmation « Art et Essai » au cinéma Majestic France Le Volontaire. Organisation d'un événement trimestriel au Cinéma Majestic : cycles cinématographiques, venue d'équipes de films, etc...

5 avenue Julien Méline
88200 REMIREMONT

06 15 46 06 70
cecile.marchocki@sfr.fr
10€

CLUB DES MANDOLINES DE REMIREMONT

Président : Dominique ZAUG

ORCHESTRE : Concerts, festivals, animation.
ÉCOLE : Apprentissage de la musique par des cours interactifs de mandoline, mandole, guitare, percussions alliant travail et détente, pour atteindre le niveau des musiciens d'un orchestre de renommée internationale. Cours pour les jeunes de Remiremont et des communes voisines à partir de 7 ans et pour adultes.

6 rue Georges Lang
88200 REMIREMONT

03 29 62 13 07 - 06 52 89 87 02
mandolinesremiremont88@gmail.com
www.mandolines.fr
Orchestre des Mandolines de Remiremont

C.T.P.S

CULTURE, THÉÂTRE, PEINTURE, SCULPTURE

Présidente : Catherine PHILIPPE

Promotion de jeunes artistes contemporains, organisation d'échanges, expositions et spectacles de théâtre. Proposition d'ateliers culturels et de théâtre pour publics en difficulté, enfants et adolescents. Programmation de spectacles amateurs et professionnels au Théâtre de la Miroiterie (50 places).

28 rue de la Joncherie
88200 REMIREMONT

07 89 49 55 95 - 03 29 23 44 99
kandre@ctps.asso.fr
ctps.asso.fr
La Miroiterie, Théâtre de Poche
Adulte : 10€ - Enfant : 5€

COMPAGNIE "LE THÉÂTRE DE L'ARLEQUIN"

Présidente : Nadine CHAROUSSET

Création et diffusion du spectacles vivants afin de promouvoir le théâtre et les activités d'expression artistique.

Mairie de Remiremont
1 place Christian Poncelet
88200 REMIREMONT

06 68 37 81 89
nadinemorell.luis@orange.fr
Compagnie Arlequin
15€

JOLIE PANOUILLE

Président : Christian THIRIAU

Production, création et diffusion de spectacle de théâtre et de musique, animation théâtrale auprès des jeunes.

8 rue Maldoyenne
88200 REMIREMONT

06 81 38 69 31
christian.thiriau@orange.fr
10€

MUSIQUE À REMIREMONT

Présidente : Carole ARNOULD

Organisation et promotion de concerts.

Mairie de Remiremont
1 place Christian Poncelet
88200 REMIREMONT

06 11 44 67 73
arnould.carole@laposte.net
Carte d'adhérent : 10€

JEUNESSES MUSICALES DE FRANCE

Présidente : Carole ARNOULD

Rassemblement des jeunes autour de la culture musicale, encouragement de la pratique artistique, promeut les jeunes artistes — notamment régionaux —, participation à l'ouverture culturelle en milieu scolaire et périscolaire, valorisation les spécificités musicales locales et organise des concerts.

Mairie de Remiremont
1 place Christian Poncelet
88200 REMIREMONT

06 11 44 67 73
arnould.carole@laposte.net
Adulte : 1€ - Scolaire (par concert) : 1€

PASSEURS D'ÉMOTIONS

Président : Jean-Charles CONTAUX

Promotion de la culture cinématographique en milieu rural dans la région de Remiremont et ses environs. L'association vise à jouer un rôle éducatif à travers des initiatives d'éducation à l'image, accessibles et inclusives, destinées à un large public.

20 rue du Pré Paré
88200 REMIREMONT

jean-charles.contaux@wanadoo.fr

PIANISSIMO

Présidente : Marie-France GEHIN

Promotion de la pratique musicale amateur par l'intermédiaire du chant ou d'un instrument.

38 rue du Buisson Ardent
88200 REMIREMONT

03 29 62 08 65

L'ATELIER

Président : Alain GÉRARD

Activités de peinture, tricot, couture et arts plastiques.

4 rue de la Paltrée
88200 REMIREMONT

alage@hotmail.fr

SOCIÉTÉ D'HISTOIRE DE REMIREMONT ET DE SA RÉGION

Président : Stéphane HEILI

Étude et promotion de l'histoire de la région de Remiremont par des conférences, publications et expositions.

13 rue de la Paltrée
88200 REMIREMONT

histoire.remiremont@gmail.com
Société d'histoire de Remiremont et de sa région
15€

R-PLAY REMIREMONT

Président : Mustapha AÏT ALLA

Organisation d'évènements artistiques pour tous. Réunion des artistes, amateurs et professionnels, adultes et enfants, dans les différents arts, genres et styles afin de les rendre accessibles au plus grand nombre.

18 T route des Genêts
88200 REMIREMONT

06 86 71 44 12
staffrek1@hotmail.fr
R-Play

ORCHESTRE D'HARMONIE DE REMIREMONT

Présidente : Virginie VAUTHIER

Organisation de représentations publiques, participation aux fêtes et manifestations culturelles ou locales de Remiremont et ses environs.

Siège :
Mairie de Remiremont
1 place Christian Poncelet
88200 REMIREMONT
Correspondance :
15 rue du Curieux
88360 RUPT-SUR-MOSELLE

06 87 06 18 47
v.vauthier@free.fr
Orchestre d'Harmonie de Remiremont
15€ par an

ASSOCIATION CULTURELLE DU RHUMONT

Président : Christian GAMBADE

Activités récréatives et culturelles - échanges d'expériences et de compétences - rapprochements intergénérationnels animations et activités ludiques, récréatives, ou culturelles, de manière ponctuelle mais périodique.

4 rue du Fouchot
88200 REMIREMONT

07 50 20 99 67
rhumfouchot@orange.fr

LA CULTURE PAR LE VOYAGE

Président : Christian BLAVETTE

L'association fournit un cadre légal à l'antenne de Remiremont de l'Université de la Culture Permanente pour l'organisation de sorties et voyages culturels, ouverts aussi aux non-adhérents dans la limite des places, avec en principe trois voyages par an.

7 bis rue du Rang Sénéchal
88200 REMIREMONT

03 29 23 00 59
christian.blavette@sfr.fr
10€

UNIVERSITÉ DE LA CULTURE PERMANENTE

Présidente : Roseline PAGNY-LECLERC

Conférences hebdomadaires sur tous sujets (littérature, histoire-géographie, musique, médecine, astronomie, sociologie, philosophie, problèmes de société, etc...). Les conférenciers sont principalement des enseignants de faculté ou de lycées ou des personnes particulièrement qualifiées dans leur spécialité.

Mairie de Remiremont
1 place Christian Poncelet
88200 REMIREMONT

roselinepagny@aol.com
Cotisation annuelle pour 25 conférences : 45€

ENSEMBLE ORCHESTRAL LES ACCORDÉS

Présidente : Martine VERTU

Partage d'un répertoire musical le plus large possible à ses membres.

30 rue Baugru
88200 REMIREMONT

06 76 77 14 04
lesaccordes88@gmail.com
Les Accordés Ensemble Orchestral

FORÊVER

Président : Lori VALDENAIRE

Création, production et diffusion d'oeuvres audiovisuelles et artistiques. Organisation d'ateliers d'écriture, de réalisation, d'interprétation, de montage et formation aux pratiques audiovisuelles et artistiques. Organisation d'évènements culturels, projections, festivals, rencontres et manifestations artistiques.

11 impasse Gérard d'Alsace
88200 REMIREMONT

forever88@gmail.com
Association Fo'rêver

Associations scolaires

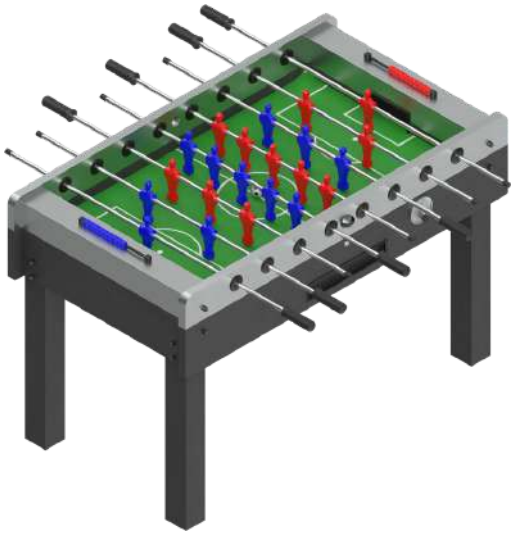

ASSOCIATION SPORTIVE DU COLLÈGE CHARLET

Présidente : Catherine COURTOIS

Pratique d'activités sportives loisir et compétition. Rencontres sportives avec les établissements scolaires proches ou plus éloignés selon le niveau de compétition.

Collège Charlet - BP. 30046
88202 REMIREMONT CEDEX

03 29 23 30 90
ce.0880154@ac-nancy-metz.fr
jerome-jan@ac-nancy-metz.fr
15€

ASSOCIATION SPORTIVE DU COLLÈGE CHRISTIAN PONCELET

Présidente : Emmanuelle BOUCHER

Entraînement et compétitions organisées par l'U.N.S.S. Pratique de diverses activités sportives : badminton, tennis de table, volley-ball, basket-ball, hand-ball, athlétisme, cross, course d'orientation...

Collège Christian Poncelet
88200 REMIREMONT

03 29 62 15 35
ce.0880155@ac-nancy-metz.fr
16€

ASSOCIATION SPORTIVE DU COLLÈGE SAINT-JOSEPH

Association sportive affiliée à l'U.N.S.S.
Ouverte à tous les élèves du collège.

Présidente : Sophie STEINER

6 rue du Canton
88200 REMIREMONT

03 29 62 23 73
ce.0880096B@aceslor.fr
18€

ASSOCIATION SPORTIVE DU LYCÉE ANDRÉ MALRAUX

Présidente : Pascale LEMAÎTRE

Pratique d'activités sportives de loisirs et de compétitions.

Lycée André Malraux
88200 REMIREMONT

03 29 62 49 23
ce0880153@ac-nancy-metz.fr
20€

ASSOCIATION SPORTIVE DU LYCÉE PROFESSIONNEL CAMILLE CLAUDEL

Présidente : Isabelle LECOMTE

Rencontres sportives et compétitions dans le cadre de l'U.N.S.S.

2 rue du Parmont
88200 REMIREMONT

03 29 62 04 84
ce.0881140@ac-nancy-metz.fr
15€ par élève dont 10€ pris sur la carte multipass. 80€ affiliation de l'Association Sportive à l'UNSS. 150€ cotisation annuelle district UNSS.

FOYER SOCIO-ÉDUCATIF DU COLLÈGE CHRISTIAN PONCELET

Présidente : Narcisa TISSERAND

Permettre la réalisation de tous les projets à caractère pédagogique. Faciliter la participation de tous les élèves à ces projets. Encourager et participer aux actions de solidarité.

Collège Christian Poncelet
88200 REMIREMONT

03 29 62 15 35
ce.0880155@ac-nancy-metz.fr
7€ pour un élève

ASSOCIATION SPORTIVE DU LYCÉE JEANNE D'ARC

Présidente : Sophie STEINER

Diversifier les pratiques sportives. Rencontres sportives avec d'autres établissements (niveau départemental et académique)

6 rue du Canton
88200 REMIREMONT

03 29 62 23 73
ce.0880096B@aceslor.fr
16€

FOYER SOCIO-ÉDUCATIF DU COLLÈGE CHARLET

Présidente : Lydie CLAUDE-GABRION

Favoriser la vie collective, le développement personnel, les activités socio-éducatives et le dialogue entre jeunes et adultes.

Collège Charlet
88200 REMIREMONT

03 29 23 30 90
ce.0880154p@ac-nancy-metz.fr
10€ pour un enfant, 15€ pour deux enfants ou plus

FOYER SOCIO-ÉDUCATIF INSTITUTION JEANNE D'ARC

Présidente : Sophie STEINER

6 rue du Canton BP 20045
88202 REMIREMONT CEDEX

03 29 62 23 73
ce.0880096B@aceslor.fr

FOYER SOCIO-ÉDUCATIF COLLÈGE PRIVÉ SAINT-JOSPEH

Présidente : Sophie STEINER

6 rue du Canton BP 20045
88202 REMIREMONT CEDEX

03 29 62 23 73
ce.0880096B@aceslor.fr

MAISON DES LYCÉENS DU LYCÉE ANDRÉ MALRAUX

Présidente : Pascale LEMAÎTRE

Activités socio-éducatives. Citoyenneté, loisirs, culture.

Maison des Lycéens du Lycée A. Malraux
BP 20160
88204 REMIREMONT CEDEX

03 29 62 49 23
10€/an

MAISON DES LYCÉENS DU LYCÉE CAMILLE CLAUDEL

Présidente : Isabelle LECOMTE

Organiser des actions collectives de solidarité. Favoriser l'expression des individus par la culture, les loisirs. Développer les relations sociales à travers des activités socio-éducatives.

Collège Le Tertre
88200 REMIREMONT

03 29 62 04 84
pascale.baret@ac-nancy-metz.fr
9€/an

ASSOCIATION TRAIT D'UNION

Présidente : Aude GREPINET

Groupe Scolaire Jules Ferry
Rue Simone Veil
88200 REMIREMONT

03 29 62 59 00

ASSOCIATION "AM-STRAM-GRAM"

Présidente : Aurélie BURTON

Groupe Scolaire de La Maix
88200 REMIREMONT

06 76 77 72 96
aurelie.burton88@gmail.com

ASSOCIATION DES PARENTS D'ÉLÈVES DE L'ENSEIGNEMENT LIBRE DU COLLÈGE SAINT-JOSEPH ET DU LYCÉE JEANNE D'ARC DE REMIREMONT

Président : Patrice DEBAUVE

6 rue du Canton - BP 20045
88202 REMIREMONT CEDEX

03 29 62 23 73
jdarem2@scolalor.tm.fr

ASSOCIATION DES ANCIENNES ET ANCIENS ÉLÈVES DE JEANNE D'ARC

Présidente : Anne GUINGOT

Regroupement des anciens élèves de l'Institution Jeanne d'Arc de Remiremont afin de maintenir un lien d'affection et d'intérêt commun entre eux et leur institution.

5 bis rue du Capitaine Flayelle
88200 REMIREMONT

06 74 98 59 92
jean-pierre.guingot@wanadoo.fr

ASSOCIATION DES ANCIENS ÉLÈVES DU COLLÈGE SAINT-JOSEPH

Président : Franck PERRIN

6 rue du Canton - BP 20045
88202 REMIREMONT CEDEX

03 29 23 17 79 - 03 29 23 45 10

ORGANISME DE GESTION DE L'ÉCOLE CATHOLIQUE SAINT-ROMARIC SAINT-JOSEPH

Présidente : Anne THIERRY

12 place du Batardeau
88200 REMIREMONT

03 29 22 19 90
st-ro@wanadoo.fr

ASSOCIATION DES PARENTS D'ÉLÈVES DE L'ÉCOLE SAINT-ROMARIC

Présidente : Marina PIERRE

3 rue des Grands Jardins
88200 REMIREMONT

03 29 62 31 80 - 06 22 32 27 89
st-ro@wanadoo.fr - maguy881@gmail.com

ORGANISME DE GESTION INTER-ÉTABLISSEMENTS CATHOLIQUES DE REMIREMONT

Président : François VANDAMME

6 rue du Canton BP 20045
88204 REMIREMONT CEDEX

03 29 62 23 73

AMICALE DU PERSONNEL DU LYCÉE CAMILLE CLAUDEL

Président : Jean-François PERRY

2 rue du Parmont - BP 70158
88200 REMIREMONT CEDEX

03 29 62 04 84
ce.0881140@ac-nancy-metz.fr

ASSOCIATION DU SECTEUR TERTIAIRE DE BÉCHAMP

Présidente : Rachel SOYER

Lycée André Malraux - BP 20160
88204 REMIREMONT CEDEX

03 29 62 49 23
ce.0880153@ac-nancy-metz.fr

ASSOCIATION DES TECHNICIENS SUPÉRIEURS DU LYCÉE ANDRÉ MALRAUX

Président :

Lycée André Malraux - BP 20160
88204 REMIREMONT CEDEX

03 29 62 49 23
ce.0880153@ac-nancy-metz.fr

AMICALE DU PERSONNEL DU COLLÈGE CHARLET

Président : Jacques THERON

Collège Charlet BP 30046
88202 REMIREMONT CEDEX

03 29 23 30 90
ce.0880154@ac-nancy-metz.fr

AMICALE DU PERSONNEL DU LYCÉE ANDRÉ MALRAUX

Présidente : Benjamine TAZI

Lycée André Malraux - BP 20160
88204 REMIREMONT CEDEX

03 29 62 49 23
ce.0880153@ac-nancy-metz.fr

ASSOCIATION DES PARENTS D'ÉLÈVES DE L'ÉCOLE DE LA MAIX

Présidente : Laure POULAIN

6 rue des Pivoines
88200 REMIREMONT

03 29 62 59 02
ce.0881669@ac-nancy-metz.fr

ASSOCIATION DES PARENTS D'ÉLÈVES DE L'ENSEIGNEMENT PUBLIC DU CANTON DE REMIREMONT

Président : Jacques ARNOULD

15 rue du Grand Beaulieu
88200 REMIREMONT

03 29 62 18 62

ASSOCIATION DES ANCIENS ÉLÈVES DES LYCÉES DE REMIREMONT

Présidente : Dominique REICHERT-MILLET

Rue du Rang Sénéchal
88200 REMIREMONT

06 72 42 19 61
dominique.reichert.millet@gmail.com

ASSOCIATION À VOL D'OISEAU

Présidente : Sophie STEINER

6 rue du Cantont BP 20045
88202 REMIREMONT CEDEX

03 29 62 23 73
ce.0880096B@ac-nancy-metz.fr

ASSOCIATION "LES AMIS DE JULES"

Présidente : Soizic TOUMAZET

Lycée André Malraux - BP 20160
88204 REMIREMONT CEDEX

06 22 82 89 02
assoparentsjf@gmail.com

ASSOCIATION DES AMIS DU CENTRE DE DOCUMENTATION ET D'ANIMATION PÉDAGOGIQUES

Présidente : Isabelle HAUY

Groupe Scolaire de Rhumont
88200 REMIREMONT

03 29 23 00 12
aacdap@free.fr

ASSOCIATION USEP CIRCONSCRIPTION DE REMIREMONT

Président : Claude GEORGES

17 - 19 rue Antoine Hurault BP 576
88026 EPINAL

CONSEIL DE PARENTS D'ÉLÈVES F.C.P.E. DE REMIREMONT

Présidente : Aurélie LEDUC

25 rue du Rang Sénéchal
88200 REMIREMONT

06 79 70 09 33
aurelie_leduc@hotmail.com

ASSOCIATION DES PARENTS D'ÉLÈVES INDÉPENDANTS DU DISTRICT DE REMIREMONT

Présidente : Isabelle JEUDY

6 rue du Tertre
88200 REMIREMONT

03 29 62 15 35
ce.0880155@ac-nancy-metz.fr

ASSOCIATION EN AVANT RÉVILLON

Président : Sylvain JEANGEORGES

35 impasse des Messagers
88200 SAINT-ETIENNE-LES-REMIREMONT

06 84 70 17 00
s.jeangeorges@wanadoo.fr

Associations Patriotiques

AMICALE DES ANCIENS D'AFRIQUE DU NORD - AFN

En attente d'un nouveau président

AMICALE VOSGIENNE DES ANCIENS DES TRANSMISSIONS

Président : Gilles BOLTZ

22 impasse des Drailles
88200 REMIREMONT

03 29 62 03 18

AMICALE DES ANCIENS LÉGIONNAIRES ET COLONIAUX DE REMIREMONT ET DES ENVIRONS

En attente d'un nouveau président

LÉGION VOSGIENNE DES ANCIENS COMBATTANTS

Président : Jean-Pierre ROUSSEL

8 route de Bellefontaine
88220 RAON-AUX-BOIS

06 61 10 54 38

SOCIÉTÉ D'ENTRAIDE DE LA LÉGION D'HONNEUR - COMITÉ DE REMIREMONT

Président : Eric BŒUF

2 chemin du Pré des Gouttes
88200 SAINT-NABORD

03 29 62 18 41

ASSOCIATION DES AMIS DE LA 36ÈME DIVISION D'INFANTERIE US DU TEXAS

Présidente : Lydie POIROT

Grésifaing
88220 SAINT-NABORD

03 29 23 38 30

COMITÉ DE LIAISON DES ANCIENS COMBATTANTS VICTIME DE GUERRE "A.C.V.G." ET SOCIÉTÉS PATRIOTIQUES

Président : Gilbert BOUCHÉ

2259 rue de Pont
88200 DOMMARTIN-LES-REMIREMONT

03 29 24 38 39 - 06 79 58 47 30
gilbert.bouche2@orange.fr

408ÈME SECTION DES MÉDAILLÉS MILITAIRES DE REMIREMONT

Président : Gilbert BOUCHÉ

2259 rue de Pont
88200 DOMMARTIN-LES-REMIREMONT

03 29 24 38 39 - 06 79 58 47 30
gilbert.bouche2@orange.fr

ORDRE NATIONAL DU MÉRITE COMITÉ DE REMIREMONT

Président : Michel BOMONT

17 rue du Paixon
88200 REMIREMONT

03 29 23 03 41
michel.bomont@wanadoo.fr

UNION NATIONALE DES ANCIENS COMBATTANTS ANTENNE DE REMIREMONT

Présidente : Anne-Marie THOUVENOT

10 rue du Général Leclerc
88200 REMIREMONT

06 15 36 34 90
am.thouvenot@wanadoo.fr

Associations Sociales

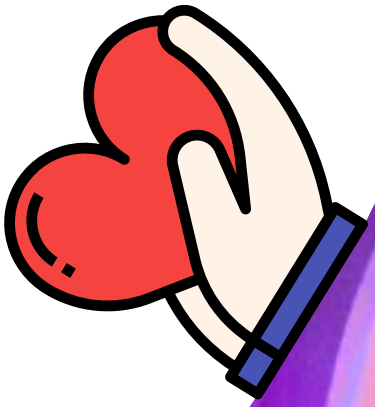

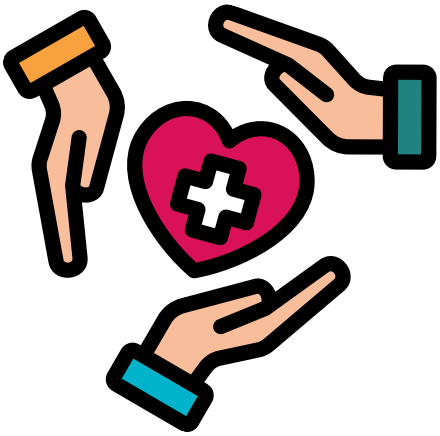

LES RESTOS DU CŒUR

Présidente : Dominique TOURTEAU

Espace Belvédère
3 rue des Étangs Baguette
88200 REMIREMONT

06 15 42 61 08
ad88.remiremont@restosducoeur.org
dominique.tourteau@sfr.fr

SECOURS CATHOLIQUE ÉQUIPE DE REMIREMONT

Président : Francis LEMAIRE

2 passage Bergerot
88200 REMIREMONT

03 29 22 98 48
catholique.secours8@orange.fr

CROIX ROUGE FRANÇAISE (VESTIBOUTIQUE) ANTENNE DE REMIREMONT

Présidente : Elvire PIERRAT

8 faubourg d'Alsace
88200 REMIREMONT

07 88 41 93 49
al.remiremont@croix-rouge.fr

ST VINCENT DE PAUL

Président : Pascal BOISSONNET

4 TER rue du Grand Jardin
88200 REMIREMONT

03 29 62 51 43
pascal.boissonnet@orange.fr

MISSION LOCALE DU PAYS DE REMIREMONT ET SES VALLÉES

Président : Patrick LAGARDE

26 rue Charlet
88200 REMIREMONT

03 29 62 39 15
missionlocale@mlprv.fr
Mission Locale du Pays de Remiremont
https://mlprv.fr/

FRANCE SERVICES PAYS DE REMIREMONT

Président : Patrick LAGARDE

26 rue Charlet
88200 REMIREMONT

03 29 62 84 91
pays-de-remiremont@france-services.gouv.fr
France Services Remiremont
https://www.france-services.gouv.fr/le-reseau/france-services-pays-de-remiremont

ASSOCIATION RELAIS EMPLOI SERVICE - ARES

Président : Didier MARTIN

72 Boulevard Thiers
88200 REMIREMONT

03 29 23 02 54
carlos.dasilva@ares88.fr
ARES Association Intermédiaire
https://www.ares88.fr/

L'ACCUEIL

Président : Eric GIURIATO

6 place Jules Méline
88200 REMIREMONT

03 29 23 08 77
secretariat@laccueil.net
EHPAD L'Accueil Remiremont

CLUB LES BRUYÈRES

Présidente : Nicole ROUSSEL

5 rue de la Xavée
88200 REMIREMONT

03 29 62 14 87

COMITÉ D'ACCUEIL DES ANCIENS DE REMIREMONT

Présidente : Michelle TISSERANT

Le Chof
88200 REMIREMONT

03 29 62 24 53
tisserantlechof@orange.fr

ASSOCIATION POUR LE DON DU SANG BÉNÉVOLE À REMIREMONT ET SES ENVIRONS

Président : Philippe CUNAT

144 route de Xennois
88200 SAINT-ETIENNE-LES-REMIREMONT

06 15 95 66 61
philcunat@gmail.fr
Association Don de Sang Bénévole Remiremont et environs

ASSOCIATION POUR LA VISITE DES MALADES DES ÉTABLISSEMENTS HOSPITALIERS - V.M.E.H.

Présidente : Francine BOMONT

17 rue du Paixon
88200 REMIREMONT

03 29 23 03 41 - 06 40 11 31 23
francine.bomont.2@wanadoo.fr

ASSOCIATION DE GESTION D'ANIMATION ET DE COORDINATION POUR L'INSERTION - G.A.C.I

Présidente : Jacqueline BEDEZ-STOUVENEL

28 rue de la Joncherie
88200 REMIREMONT

03 29 23 31 14
associationgaci@orange.fr

ASSOCIATION DES CONJOINTS SURVIVANTS PARENTS D'ORPHELINS DES VOSGES

Présidente : Geneviève PY

2 rue Léon Werth
88200 REMIREMONT

03 29 24 43 06 - 06 81 75 86 13
gmepy@orange.fr

ASSOCIATION DES FEMMES DANS LA VILLE

Présidente : Michèle GALLAIRE

2 rue du Fouchot
88200 REMIREMONT

ASSOCIATION LES CIMES ARGENTÉES

Président : Jacques CLÉMENT

Résidence Léon Werth
12 avenue Julien Méline
88200 REMIREMONT

07 86 01 93 12
lescimesargentees@orange.fr

ASSOCIATION SOS ENFANTS DU DIVORCE

Président : Etienne NOEL

Rue Saint-Jean du Hazard
88200 REMIREMONT

03 29 62 19 81

ENSEMBLE POUR TOUS

Présidente : Fatima DIOP

11 rue du Grand Beaulieu
88200 REMIREMONT

06 18 32 50 98
ensemblepourtous.remiremont@gmail.com

ASSOCIATION BIBLIOTHÈQUE DE L'HÔPITAL DE REMIREMONT

Présidente : Agnès LECOMTE

Rue des Rosiers
88200 REMIREMONT

lecomteag@hotmail.com

A.V.S.E.A - COMITÉ DE REMIREMONT COUP DE POUCE

Présidente : Odile BAUMGARTNER

22 rue Baugru
88200 REMIREMONT

03 29 62 00 52

ASSOCIATION "LES FEMMES DU FLEUVE"

Présidente : Hawa DIOP

Grand Baulieu - Ban de St-Pierre
88200 REMIREMONT

03 29 23 28 52
femmes.du.fleuve.remiremont@gmail.com

LES BLOUSES ROSES ANIMATION LOISIRS À L'HÔPITAL

Présidente : Martine SEURET

367 rue de la Moselle
88380 ARCHETTES

06 76 07 30 00
martineseuret@aol.fr

MAISON AUX MILLE MALICES

Présidente : Mélissa GALAUZIAUX

52 rue des Brasseries
88200 REMIREMONT

03 55 22 09 31 - 06 47 76 47 84
maisonauxmillemalices@gmail.com

ASSOCIATION LES AMIS DU CHÂTELET

Présidente : Monique CHARTOIRE

20 rue de la Joncherie
88200 REMIREMONT

06 88 21 17 66
mchartoire88@orange.fr

MATHILDE ET SES AMIS...AUTISME ET CIE

Présidente : Corinne MOUGEL

17 rue des Breuchottes
88200 REMIREMONT

06 73 62 61 74
math-amis@orange.fr
Mathilde et ses Amis. Autisme et cie

FEMMES EN-VIE

Présidente : Luigina BADEROT

9 rue de la Paltrée
88200 REMIREMONT

03 29 62 42 00 - 06 32 94 87 10
luiginabaderot@wanadoo.fr

GROUPE LOCAL ASIL'ACCUEIL 88

Présidente : Christine GRIVEL

06 77 06 45 73
mc.grivel@orange.fr

AVSEA - GROUPE D'ENTRAIDE MUTUELLE (GEM)

Coordinatrice : Katia HOUBRE

16 rue Maucervelle
88200 REMIREMONT

03 29 22 07 79 - 06 45 32 62 10
gem.remiremont@avsea88.com

Associations de santé

ASSOCIATION POUR LA DÉFENSE, LE MAINTIEN DE L'AMÉLIORATION DE LA MATERNITÉ DE REMIREMONT (ADEMAT)

Président : Jean PIERREL

1 place Christian Poncelet
88200 REMIREMONT

06 82 98 81 54
defense.materniteremiremont@gmail.com
ADEMAT-H Remiremont
https://www.ademat.org/

ASSOCIATION DES PROFESSIONNELS LIBÉRAUX DE LA SANTÉ DE LA RÉGION DE REMIREMONT

Président : Jean-Etienne CHABRIER

17 rue de la Courtine
88200 REMIREMONT

03 29 62 52 51

RÉSEAU ACTIVITÉ PHYSIQUE SANTÉ DU PAYS DE REMIREMONT ET DE SES VALLÉES

Président : Pierre RENAUD

7 rue Georges Lang
88200 REMIREMONT

03 29 23 40 00
contact@apsvosges.fr

ASSOCIATION DES MANIPULATEURS DU CENTRE HOSPITALIER DE REMIREMONT

Président : Olivier MAILFERT

1 rue Georges Lang
88200 REMIREMONT

03 29 23 41 41

ASSOCIATION PED-RO PÉDIATRIE REMIREMONT

Président : Docteur Mabrouk BENGRINA

1 rue Georges Lang
88200 REMIREMONT

03 29 23 41 74

ASSOCIATION D'UROLOGIE DE REMIREMONT - A.U.R.

Président : Eric ZARE

1 rue Georges Lang
88200 REMIREMONT

03 29 23 41 41

ASSOCIATION GEISHA GROUPE D'ÉTUDE ET D'INTERVENTIONS EN SYSTÉMIE HUMAINE APPLIQUÉE

Président : Docteur Philippe MATHIEU

8 rue du Capitaine Flayelle
88200 REMIREMONT

03 29 62 42 85

ASSOCIATION ESIDR'EX - ÉTUDIANTS EN SOINS INFIRMIERS DE REMIREMONT EXCEPTIONNELS

Président : Alexi LEONARD

3 rue Georges Lang
88200 REMIREMONT

06 01 72 52 90
association.esi88@gmail.com
Esidrex

CPTS DU MASSIF VOSGIEN COMMUNAUTÉ PROFESSIONNELLE TERRITORIALE DE SANTÉ DU MASSIF VOSGIEN

Président : Jean-Charles VAUTHIER

7 rue Georges Lang
88200 REMIREMONT

06 66 38 80 53
ctps.massif.vosgien@gmail.com

AMICALE DE L'ÉCOLE D'INFIRMIÈRES DE REMIREMONT

Présidente : Dominique GAUDEL

1 rue Georges Lang
88200 REMIREMONT

03 29 23 41 24
ifsi@ch-remiremont.fr

AMICALE DES HOSPITALIERS DU PAYS DE REMIREMONT

Président : Jacky DOLET

1 rue Georges Lang
88200 REMIREMONT

03 29 23 41 41
amicales-hospitaliers.ch-remiremont@sante-lorraine.fr

Associations Commerciales

REMIREMONT LA VOLONT'R

Président : Hervé PIERREL

1 place Christian Poncelet
88200 REMIREMONT

urca88200@gmail.com
https://www.lavolontr.com/
La Volont'R

GROUPEMENT DE GARAGE DE REMIREMONT

Président : Hugues ANOTIN

Route de Mulhouse BP117
88204 REMIREMONT CEDEX

03 29 23 29 45
hugues.anotin@remiremont-citroen.fr

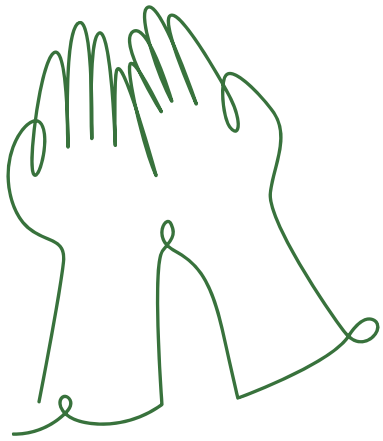

Associations Cultuelles

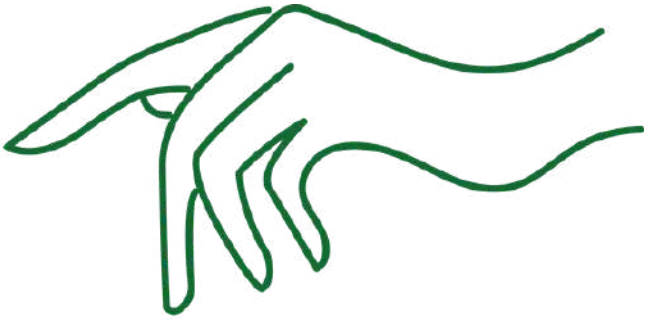

ASSOCIATION CULTUELLE DE L'ÉGLISE PROTESTANTE UNIE DE REMIREMONT

Président : Benoît MARCONNET

Rue Catherine de Lorraine
88200 REMIREMONT

03 29 33 78 35

ASSOCIATION CULTURELLE ET CULTUELLE DES MUSULMANS DE REMIREMONT ET DE SES ENVIRONS

Président : Rachid YOUSRI

31 C faubourg d'Épinal
88200 REMIREMONT

06 72 05 39 15
yousrirachid-88@hotmail.fr

ASSOCIATION CULTUELLE ISRAÉLITE DE REMIREMONT

Président : Léon SIBEONI

25 rue des Quatre Vents
88200 SAINT-NABORD

03 29 62 05 12

AUMÔNERIE DE L'ENSEIGNEMENT PUBLIC

Présidente : Simone COUVAL

2 passage Bergerot
88200 REMIREMONT

03 29 62 08 06

Associations De service

LION'S CLUB DE PLOMBIÈRES REMIREMONT

Président : Sébastien CREUSOT

Grand Hôtel
Avenue des États-Unis
88370 PLOMBIERES-LES-BAINS

contact.lionsclubremiremont@gmail.com
Lions Club de Plombières-Remiremont

KIWANIS CLUB DE REMIREMONT

Présidente : Annie GRANDPERRET

2 rue du Clos de la Chaume
88120 VAGNEY

07 87 22 79 41
agvag1956@orange.fr
https://www.site.kiwanis-remiremont.fr/
Kiwanis Remiremont

ROTARY CLUB DE REMIREMONT

Présidente : Isabelle SCHILD

Restaurant Clos de l'Heurtebise
88200 REMIREMONT

isabelleschild@wanadoo.fr

TABLE RONDE FRANÇAISE N°256

Président : Nicolas TUAILLON

16 rue du Capitaine Flayelle
88200 REMIREMONT

nicolastuaillon@me.com

CLUB 41 DE REMIREMONT

Président : Rémi HOUTMANN

39 rue Lietard
88370 PLOMBIERES-LES-BAINS

De chasse Associations

SOCIÉTÉ DE CHASSE DE LA SAINT-HUBERT DE REMIREMONT

Président : Matthieu SILLARI

37 TER Grande Rue
88120 SAINT-AMÉ

AMICALE ROMARIMONTAINE DES CHASSEURS

Président : Alexandre Grosjean

1253 Ferme de l'Oiseau
88200 REMIREMONT

06 38 70 65 96

Associations Diverses

AMICALE DES SAPEURS POMPIERS DE REMIREMONT

Président : Frédéric POIROT

38 faubourg du Val d'Ajol
88200 REMIREMONT

03 29 23 18 18
Sapeurs Pompiers de Remiremont

RESTAURANT ADMINISTRATIF DES SERVICES FISCAUX DE REMIREMONT

Présidente : Sophie CAMAILLE

15 rue Paul Doumer
88200 REMIREMONT

03 29 23 44 44

ASSOCIATION DES JEUNES SAPEURS POMPIERS DU CORPS INTERCOMMUNAL DU SECTEUR DE REMIREMONT

Président : Nicolas HUMMEL

38 faubourg du Val d'Ajol
88200 REMIREMONT

03 29 23 18 18

UNION LOCALE DES RETRAITÉS C.F.D.T. DE REMIREMONT ET DE SES ENVIRONS

Président : Michel XEMARD

31 rue des Prêtres
88200 REMIREMONT

ASSOCIATION POUR LA SAUVEGARDE DU SITE DES GENÊTS

Président : Pierre TISSERANT

Le Chof
88200 REMIREMONT

03 29 62 24 53
tisserantlechof@orange.fr

ASSOCIATION DES GRANDS JARDINS

Président : Francis GALMICHE

4 rue du Général Bataille
88200 REMIREMONT

ASSOCIATION CLASSE 62 DE REMIREMONT

Président : Jean-Marie DANIEL

38 rue de la Courtine - Appt 718
88200 REMIREMONT

03 29 61 30 94

ASSOCIATION CHRONO SPORTS 88

Président : Philippe HOUILLON

5 impasse Charlet
88200 REMIREMONT

ASSOCIATION DE DÉFENSE DES DIRIGEANTS DE P.M.E. - ADD/PME

Président : Jean-Michel MORY

26-28 et 30 Boulevard Thiers
88200 REMIREMONT

AMICALE DES PRUD'HOMMES DE REMIREMONT

Président : Daniel JOMARD

19 rue du Maréchal de Lattre
88120 VAGNEY

03 29 24 77 81

ASSOCIATION LA PENSÉE SAUVAGE

Président : Olivier DAUTREY

Lire et Écrire
39 rue Charles de Gaulle
88200 REMIREMONT

L'ÉCHAPÉE - HABITAT PARTICIPATIF REMIREMONT

Présidente : Alysson RIMPAULT

1 rue du Canton
88200 REMIREMONT

06 31 94 59 38

GROUPE DE REMIREMONT D'AMNESTY INTERNATIONAL

Présidente : Françoise REMY

4 impasse des Platanes
88200 SAINT-NABORD

03 29 62 43 80 - 06 10 93 30 26
remyfran88@gmail.com

LIGUE DES DROITS DE L'HOMME SECTION DE REMIREMONT

Président(e)s : Christine THIRIAT
Michel MINIER

17 rue du Tambois
88200 SAINT-ETIENNE-LES-REMIREMONT

06 70 81 88 38
Ligue des droits de l'homme Vosges Remiremont

ASSOCIATION SOURIRES DU SIKKIM

Présidente : Sylvaine JEAN

24 rue des Rosiers
88200 REMIREMONT

CENTRE DE PROMOTION DU PATRIMOINE VOSGIEN

Président : Daniel LALLEMANT

5 rue du Pré Paré
88200 REMIREMONT

ASSOCIATION POUR LA PRATIQUE DE LA DÉTECTION DE LOISIRS ET POUR LA PROTECTION DU PATRIMOINE ARCHÉOLOGIQUE

Président : Rachid DARCHOURAK

10 impasse des Drailles
88200 REMIREMONT

ASSOCIATION D'AIDE AUX JEUNES VOYAGEURS

Présidente : Nicole GURY

8 rue de la Paltrée
88200 REMIREMONT

06 83 14 59 63
gury.nicole@gmail.com

ASSOCIATION LES COYOTES

Président : Constantin LEMARQUIS

6 rue du Général Leclerc
88200 REMIREMONT

ASSOCIATION DIDI BAHINI

Présidente : Valérie MALLARD

16 bis rue du Rang Sénéchal
88200 REMIREMONT

06 58 42 67 10
v.mallard@ac-nancy-metz.fr

CHATS SANS FAMILLE

Présidente : Nelly COTTET

26 rue de la Mouline
88200 REMIREMONT

06 10 74 65 37
nelly.cottet@sfr.fr
chats.sans.famille88200@gmail.com
Chats sans Famille

ASSOCIATION FRANÇAISE DES VICTIMES ONE SHOT

Présidente : Nathalie THEVENIN

8 rue Georges Lang
88200 REMIREMONT

RADIO DES BALLONS

Président : Jean-François FERNANDEZ

1 bis faubourg du Val d'Ajol
88200 REMIREMONT

03 29 28 10 34 - 06 08 03 64 13
contact@radiodesballons.com
Radio des Ballons

ASSOCIATION CHYR

Président : Romain GENESTIER

17 rue Charles de Gaulle
88200 REMIREMONT

ASSOCIATION ART'NIMAL

Présidente : Lolita LAGARDE

6 place Kennedy
88200 REMIREMONT

06 11 70 01 05
artnimal88@gmail.com

DÉLÉGATION MISS LORRAINE POUR MISS FRANCE

Présidente : Stéphanie DIDON

2 rue des Brasseries
88200 REMIREMONT

06 78 47 06 78
sdidon@partouche.com
Délégation Miss Lorraine

TOUTES NOS ACTUALITÉS SUR
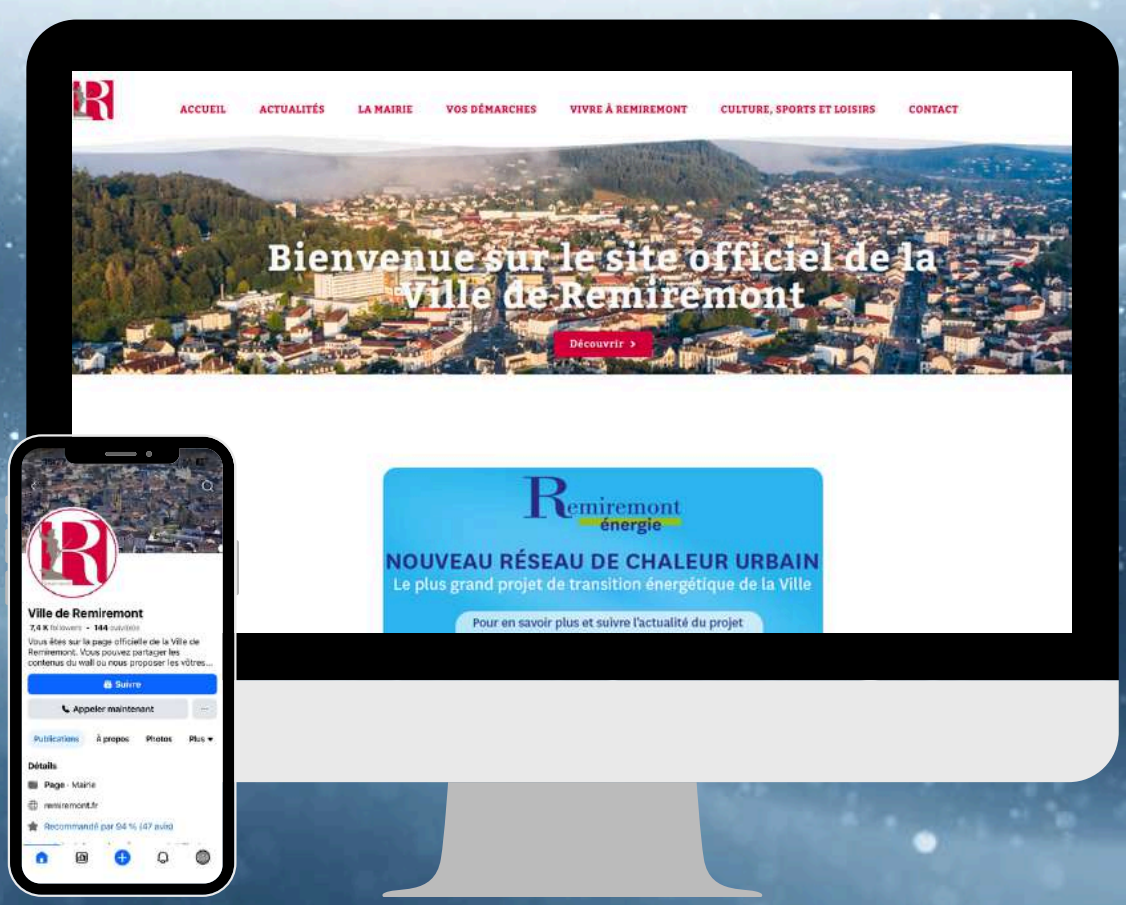
Facebook et sur remiremont.fr